PROSTORNI PLAN PODRUČJA POSEBNIH OBILJEŽJA PARKA PRIRODE HUTOVO BLATO

~PLAN~

KARTA BR.6.: SINTEZNI PRIKAZ KORIŠTENJA PROSTORA

1 : 10 000

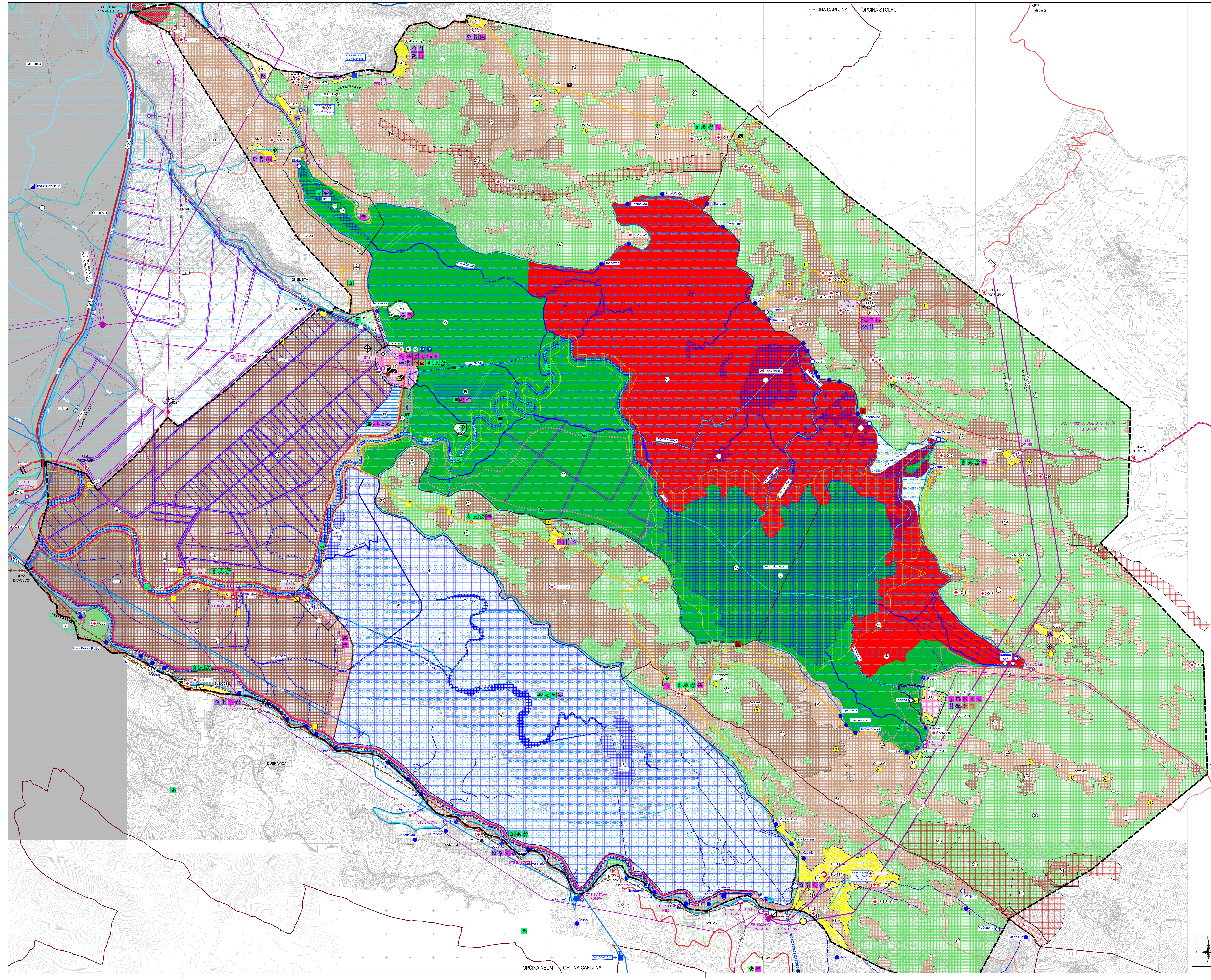

01. GRANICE

POSTOJEĆE

- GRANICE OPĆINA
- GRANICA PARKA PRIRODE HUTOVO BLATO

02. PROMET

ULAZI

POSTOJEĆE / PLANIRANO

- GLAVNI ULAZI
- SPOREDNI ULAZ

MOTORNI PROMET

POSTOJEĆE

- MAGISTRALNE CESTE
- ŽUPANIJSKE CESTE
- LOKALNE CESTA
- JAVNE STAZE
- MOST

NEMOTORNI KOPENENI PROMET

POSTOJEĆE / PLANIRANO

- STAZE ZA OBILAZAK I RAZGLEDAVANJE
- STAZE ZA OBILAZAK I RAZGLEDAVANJE NA OBRAMBENOM NASIPU
- STAZE ZA OBILAZAK I RAZGLEDAVANJE S PERIODIČNIM KORIŠTENJEM
- PJEŠAČKI MOST

VODENI PROMET

POSTOJEĆE / PLANIRANO

- PLOVIDBENE STAZE
- J. SVITAVA, PLOVNO CIJELOM POVRŠINOM

03. VODE

POSTOJEĆE

- VODOTOK (RIJEKA)
- MANJI VODOTOK, POTOK, KANAL
- POVREMENI VODOTOK, KANAL
- IZVOR / VRELO
- IZVOR/VRELO MANJE IZDAŠNOSTI
- JEZERO
- MOČVARNO PODRUČJE s-stalno plavljeno
- MOČVARNO PODRUČJE p-povremeno plavljeno
- LIVADA POVREMENO PLAVLJENA

04. PROSTORI / POVRŠINE ZA RAZVOJ I UREĐENJE

GRAĐEVINSKO PODRUČJE NASELJA

POSTOJEĆE / PLANIRANO

- IZGRAĐENI DIO GRAĐEVINSKOG PODRUČJA NASELJA
- NEIZGRAĐENI DIO GRAĐEVINSKOG PODRUČJA NASELJA
- N - NAPUŠTENI DIO GRAĐEVINSKOG PODRUČJA NASELJA
- IZDVOJENI DIJELOVI NASELJA MANJI OD 1 HA; N - napušteni i izdvojeni dio naselja

POGRANIČNA NASELJA IZVAN OBUHVATA P.P.

- IZGRAĐENI DIO GRAĐEVINSKOG PODRUČJA NASELJA
- NEIZGRAĐENI DIO GRAĐEVINSKOG PODRUČJA NASELJA

GRAĐEVINSKO PODRUČJE IZVAN NASELJA

POSTOJEĆE / PLANIRANO

- UGOSTITELJSKO-TURISTIČKA NAMJENA

IZGRAĐENE STRUKTURE IZVAN GRAĐEVINSKOG PODRUČJA

POSTOJEĆE

- UZURPACIJA
- IZDVOJENE POJEDINAČNE GRAĐEVINE IZVAN PODRUČJA NASELJA; Lk - lovačka kuća

OSTALE POVRŠINE IZVAN NASELJA

POSTOJEĆE / PLANIRANO

- ŠPORTSKO REKREACIJSKA NAMJENA
- GROBLJE

05. KORIŠTENJE I NAMJENA POVRŠINA

POLJOPRIVREDNO ZEMLJIŠTE

POSTOJEĆE

- OSOBITO VRIJEDNO OBRADIVO TLO (I AGROZONA)
- VRIJEDNO OBRADIVO TLO (II AGROZONA)
- OSTALA OBRADIVA TLA (III AGROZONA)

ŠUMSKO ZEMLJIŠTE

POSTOJEĆE

- ZAŠTIĆENO ŠUMSKO ZEMLJIŠTE

06. ELEKTOENERGETIKA

PROIZVODNI UREĐAJI

POSTOJEĆE / PLANIRANO

- HIDROELEKTRANA

TRANSFORMATORSKA / RASKLOPNA POSTROJENJA

POSTOJEĆE / PLANIRANO

- RASKLOPNO POSTROJENJE
- TS 220/110 kV
- TS 110/35 kV
- TS 35 kV
- TS 10 kV

ELEKTROPRIJENOSNI UREĐAJI

POSTOJEĆE / PLANIRANO

- 220kV DALEKOVOD 220 kV
- 110kV DALEKOVOD 110 kV
- 35kV DALEKOVOD 35 kV
- 10kV POSTOJEĆI DALEKOVOD 10 kV PLANIRANO SVESTI NA KABELSKI VOD
- 10kV KABELSKI 10 kV VOD

07. TELEKOMUNIKACIJE

POSTOJEĆE

- UDALJENI PRETPLATNIČKI STUPANJ
- BAZNA POSTAJA
- ODAŠILJAČKI I PRETVARAČKI OBJEKTI

08. VODOPSKRBA

POSTOJEĆE

- VODOZAHVAT / VODOCRPILIŠTE
- VODOSPREMA
- VODNA KOMORA
- CRPNA STANICA
- MAGISTRALNI OPSKRBNI CJEVOVOD
- OSTALI VODOOPSKRBNI CJEVOVODI

09. ODVODNJA OTPADNIH VODA

POSTOJEĆE / PLANIRANO

- BIODISK ZA PROČIŠĆAVANJE OTPADNIH VODA
- ISPUST
- KOLEKTOR OTPADNIH VODA

10. UREĐENJE VODOTOKA I VODA

POSTOJEĆE / PLANIRANO

- AKUMULACIJA "SVITAVA"
- GRANICA AKUMULACIJE "SVITAVA"
- RETENCIJA - PLANIRANO (u funkciji rekultivacije poplavnih površina)
- USTAVA
- ČUVARSKA KUĆA
- ISPUST
- NASIP
- AKUMULACIJA HIDROELEKTRANE - TUNEL
- POPLAVNO PODRUČJE (podatak iz Federalnog operativnog plana obrane od poplava Sl.n. FBiH br.07/11)
  - kota plavljenja 20-godišnje vode
  - kota plavljenja 100-godišnje vode
  - kota plavljenja 500-godišnje vode

MELIORACIJSKA ODVODNJA

POSTOJEĆE

- OSNOVNA KANALSKA MREŽA
- DETALJNA KANALSKA MREŽA
- CRPNA STANICA

11. NAČIN KORIŠTENJA I UVJETI ZAŠTITE PROSTORA

PODRUČJA POSEBNIH UVJETA KORIŠTENJA

ZAŠTIĆENI DIJELOVI PRIRODE

POSTOJEĆE

- PARK PRIRODE
- POSEBAN REZERVAT orintofaunistički
- GRANICE OBUHVATA DETALJNIH PLANOVA I PROJEKATA UREĐENJA; UP - Urbanistički projekt; RP - Regulacijski plan; ZP - Zoning plan

RAZGRANIČENJE PREMA NAČINU KORIŠTENJA

POSTOJEĆE / PLANIRANO

- PODRUČJE OGRANIČENOG KORIŠTENJA
- PODRUČJE SELEKTIVNOG KORIŠTENJA
- PODRUČJE VIŠENAMJENSKOG KORIŠTENJA

ZAŠTIĆENA KULTURNO POVIJESNA DOBRA

POSTOJEĆE

- NACIONALNI SPOMENIK
- ZAŠTITNA ZONA NACIONALNOG SPOMENIKA
- ARHEOLOŠKI LOKALITET
- POVIJESNA GRAĐEVINA I SPOMENIK

7-n-Z/O-Rbr =
- 7 (oznaka HNŽ/K)
- n1 (oznaka općine)
- N (nacionalni spomenik)/ Z (lista zavoda) O (prijedlog za zaštitu)
- Redni broj spomenika

KRAJOBRAZ

POSTOJEĆE / PLANIRANO

- DEGRADIRANI RUB
- PROMATRAČNICA PTICA
- VIDIKOVAC
- OBLIKOVNO VAŽNE VIZURE
- UKLANJANJE GRAĐEVINA
- PODRUČJA SANACIJE

SPORT I REKREACIJA

POSTOJEĆE / PLANIRANO

- ZONA SPORTSKO-REKREACIJSKOG RIBOLOVA
- ZONA REKREACIJE
- IZNAJMLJIVANJE BICIKLA
- IZNAJMLJIVANJE KONJA
- IZNAJMLJIVANJE OPREME ZA RIBOLOV
- IZNAJMLJIVANJE PLOVILA
- JAHANJE
- BICIKLIZAM
- PJEŠAČENJE
- SPORTSKO-REKREACIJSKI RIBOLOV
- FOTO SAFARI
- SPORTSKO-REKREACIJSKI RIBOLOV NA VODI
- SPORTOVI NA VODI
- DIZANJE BALONOM
- NOGOMETNO IGRALIŠTE

DRUŠTVENA INFRASTRUKTURA

PLANIRANO

- POŠTANSKI SERVIS
- PRIRUČNA AMBULANTA

TURISTIČKA INFRASTRUKTURA

POSTOJEĆE / PLANIRANO

- UPRAVA I NADZOR
- INFORMACIJE I PROMOCIJA
- EDUKACIJA
- PRATEĆI SERVISI
- ROŠTILJ
- URBANA OPREMA
- BANKOMAT

GOSPODARSKE DJELATNOSTI

POSTOJEĆE / PLANIRANO

- TRADICIONALNE GOSPODARSKE DJELATNOSTI
- EKSTENZIVNO RIBNIČARSTVO
- EKSTENZIVNI UZGOJ PATAKA
- SMJEŠTAJ: KAMP
- SMJEŠTAJ: AUTOKAMP
- SMJEŠTAJ: HOTEL
- SMJEŠTAJ: BUNGALOVI
- SMJEŠTAJ: TRADICIONALNI
- UGOSTITELJSTVO

PODRUČJA DEKONTAMINACIJE

POVRŠINE UGROŽENE MINSKIM POLJIMA

- SUMNJIVE POVRŠINE
- RIZIČNE POVRŠINE

Naziv plana:	PROSTORNI PLAN PARKA PRIRODE HUTOVO BLATO ZA RAZDOBLJE 2013.-2023.
Nivo plana:	PLAN
Naziv priloga:	SINTEZNI PRIKAZ KORIŠTENJA PROSTORA Mjerilo: 1.10 000 Broj priloga: 6.

ODLUKA O IZRADI PLANA:
Odluka o pristupanju izradi prostornog plana područja posebnih obilježja za područje od značaja za HNŽ/K "Park prirode Hutovo Blato" za razdoblje 2013.-2023. (Narodne novine HNŽ/K br. 2/12)

ODLUKA O USVAJANJU PLANA:
Odluka o usvajanju prostornog plana područja posebnih obilježja za područje od značaja za HNŽ/K "Park prirode Hutovo Blato" za razdoblje 2013.-2023. (Narodne novine HNŽ/K br. 9/16)

NOSITELJ PRIPREME PLANA:
HERCEGOVAČKO-NERETVANSKA Ž/K
Ministarstvo graditeljstva i prostornog uređenja
Mostar, Stjepana Radića 3/II
tel.: ++ 387 36 324 324; fax: ++ 387 36 312 190
web: www.vlada-hnz-k.ba; e-mail: mgpuhnk@tel.net.ba

NOSITELJ IZRADE PLANA:
ecoplan Mostar
Poduzeće za prostorno i urbanističko planiranje, projektiranje i konzalting
Mostar, dr. Ante Starčevića 3
tel.: ++ 387 36 397 400; fax: ++ 387 36 397 410
web: www.ecoplan.ba; e-mail: ecoplan@ecoplan.ba

PEČAT NOSITELJA IZRADE PLANA:

DIREKTOR:
Marko Puljić, bacc.oecc.

ODGOVORNI PLANER:
dr.sc. Borislav Puljić, dipl.ing.arh

STRUČNI TIM U IZRADI PLANA:
Mirela Šetka Prlić, dipl.ing.grad.
Marija Rakić, dipl.ing.arh.
Anđelka Mikulić, dipl.ing.grad.
Draženka Puljić, dipl.oecc.
Danijela Mandić, dipl.ing.grad.
Martina Penava, dipl.ing.arh.
Nada Komadina, ing.arh.
Toni Šimunović, dipl.ing.arh.
dr.sc. Stjepan Mišetić, dipl.biol
dr.sc. Ivan Martinić, dipl.ing.šum.
dr.sc. Ferdo Bašić, dipl.ing.agr.
Alen Kereković, dipl.ing.geol.
Ivan Slišković, dipl.ing.grad.
Jakov Dulčić, dipl.biol.
Iva Vidaković, prof.biol.
Mijo Terkeš, dipl.ing.el.
Sanja Jelavić, dipl.ing.grad.

PEČAT SKUPŠTINE HNŽ/K:

PREDSJEDAVAJUĆI:
Šerif Špago

Br. ugovora: I-205-266/12

Vrijeme izrade: lipanj 2012. - ožujak 2016.